Deutsch für jeden Monat

Aktivity do výuky němčiny

Leona Kulová Hanzelková

Eva Šivicová

ONLEIN

September

Das Schuljahr beginnt!

Ordne die Wörter den Bildern zu.

- ( ) *Buntstifte*
- ( ) *s Lineal*
- ( ) *r Bleistift*
- ( ) *r Kugelschreiber*
- ( ) *s Buch*
- ( ) *s Heft*
- ( ) *r Radiergummi*
- ( ) *e Schere*
- ( ) *e Federmappe*
- ( ) *r Füller*

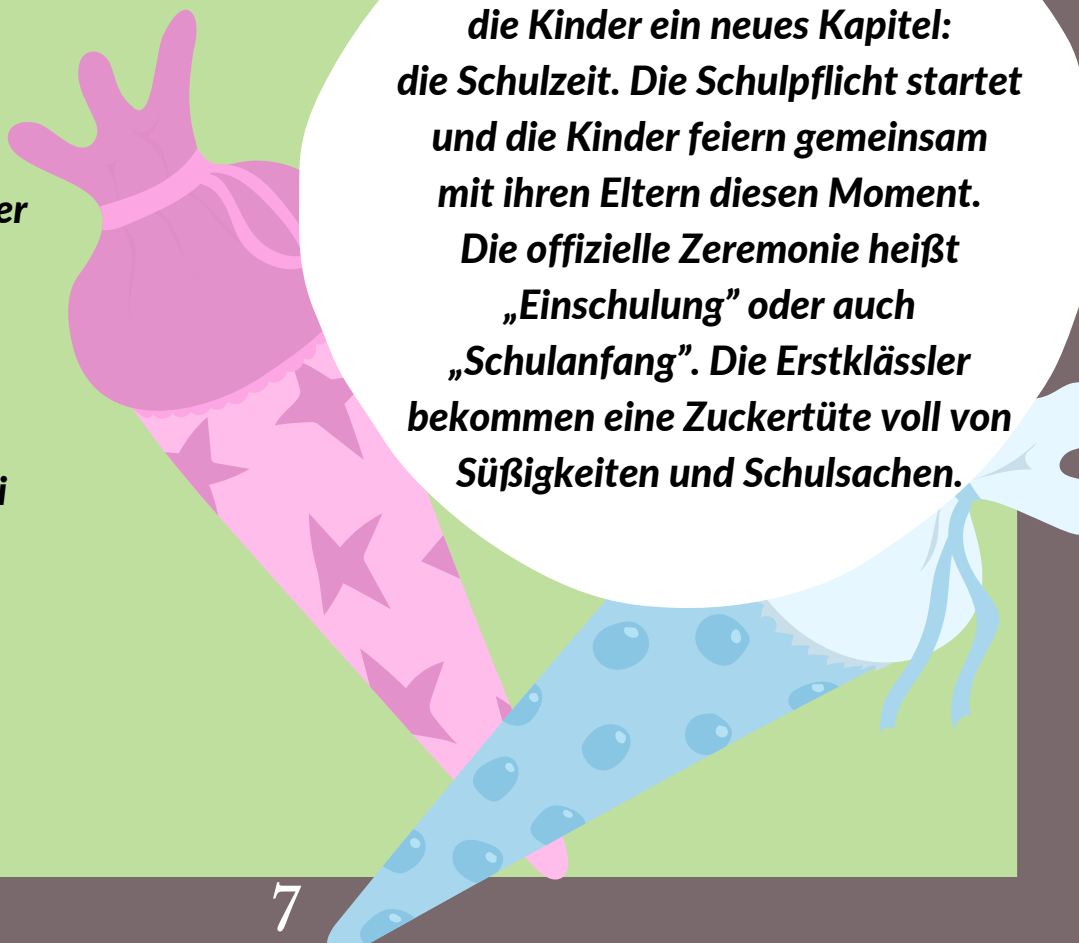

Mit sechs Jahren beginnt für die Kinder ein neues Kapitel: die Schulzeit. Die Schulpflicht startet und die Kinder feiern gemeinsam mit ihren Eltern diesen Moment. Die offizielle Zeremonie heißt „Einschulung" oder auch „Schulanfang". Die Erstklässler bekommen eine Zuckertüte voll von Süßigkeiten und Schulsachen.

www.chcimluvitnemecky.cz

Oktober

ÖSTERREICH

Tip pro učitele: vyhledejte na internetu informace o „Nationalfeiertag" 26. října.

Welcher Titel passt zum Text und warum?

1. Alpen: Das perfekte Urlaubsziel zu jeder Jahreszeit!

2. Berghütten: Das Beste für alle Touristen!

Österreich ist das ideale Ziel für einen Urlaub. Egal, ob im Winter oder im Sommer. Das Land bietet für jeden etwas.

Im Winter warten die österreichischen Alpen auf die Touristen. Es ist ein Traumland für alle Skifahrer.

Im Sommer kann man dort lange Wanderungen machen und schöne Aussichten genießen. Auf den Bergwiesen trifft man auf viele Blumen und auch auf verschiedene Tiere wie Kühe oder Ziegen.

Die idyllischen Berghütten laden nicht nur zu leckeren Gerichten wie Wiener Schnitzel, Kaiserschmarrn oder Germknödel ein, sondern auch zu einem gemütlichen Aufenthalt.

Nach einem langen Tag findet man dort die beste Entspannung.

! Welche Sportarten kann man in Österreich machen? Erzähle und vergleiche mit deinem Land.

www.chcimluvitnemecky.cz

November

Heiliger Martin

Martinstag: Legende

1) Ergänze die richtigen Verbformen in der Vergangenheit (Präteritum oder Perfekt).

Der heilige Martin ..... ein Soldat (sein). Er ist bekannt, denn er ..... einem armen Mann eine Hälfte von seinem Mantel ..... (schenken). Er ..... sehr beliebt (sein), später wurde er zum Bischof.

2) Ordne die Wörter den Bildern zu.

Gans

Rotkraut

ein Soldat auf einem Pferd

Laternen

Kinder

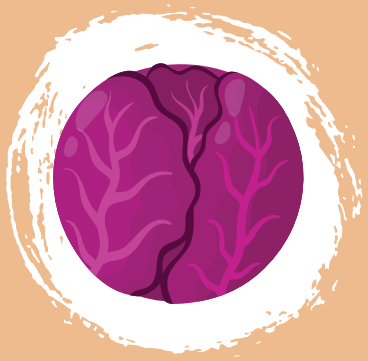

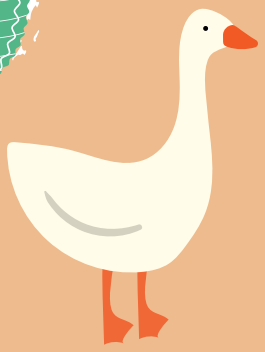

Was macht man am Martinstag?

3) Lies den Text:

In Österreich feiert man den Martinstag am 11. November mit verschiedenen Traditionen. Dazu gehört der Martinsumzug, bei dem mit durch die Straßen gehen. Oft begleitet sie - heiliger Martin.

Außerdem essen die Menschen an diesem Tag traditionell eine mit Knödeln und .

www.chcimluvitnemecky.cz

Dezember

Unser Kartoffelsalat

Welche Zutaten gibt es in eurem Kartoffelsalat? Kreuze sie an.

- ○ *Kartoffeln*
- ○ *Karotten*
- ○ *Zwiebeln*
- ○ *Erbsen*
- ○ *Mais*
- ○ *Petersilie*
- ○ *Sellerie*
- ○ *Paprika*
- ○ *Äpfel*
- ○ *Brühe*
- ○ *Eier*
- ○ *Joghurt*
- ○ *Mayonnaise*
- ○ *Schinken*
- ○ *Zucker*
- ○ *Salz*
- ○ *Pfeffer*
- ○ *Senf*
- ○ *Essig*
- ○ *Andere Zutat:*

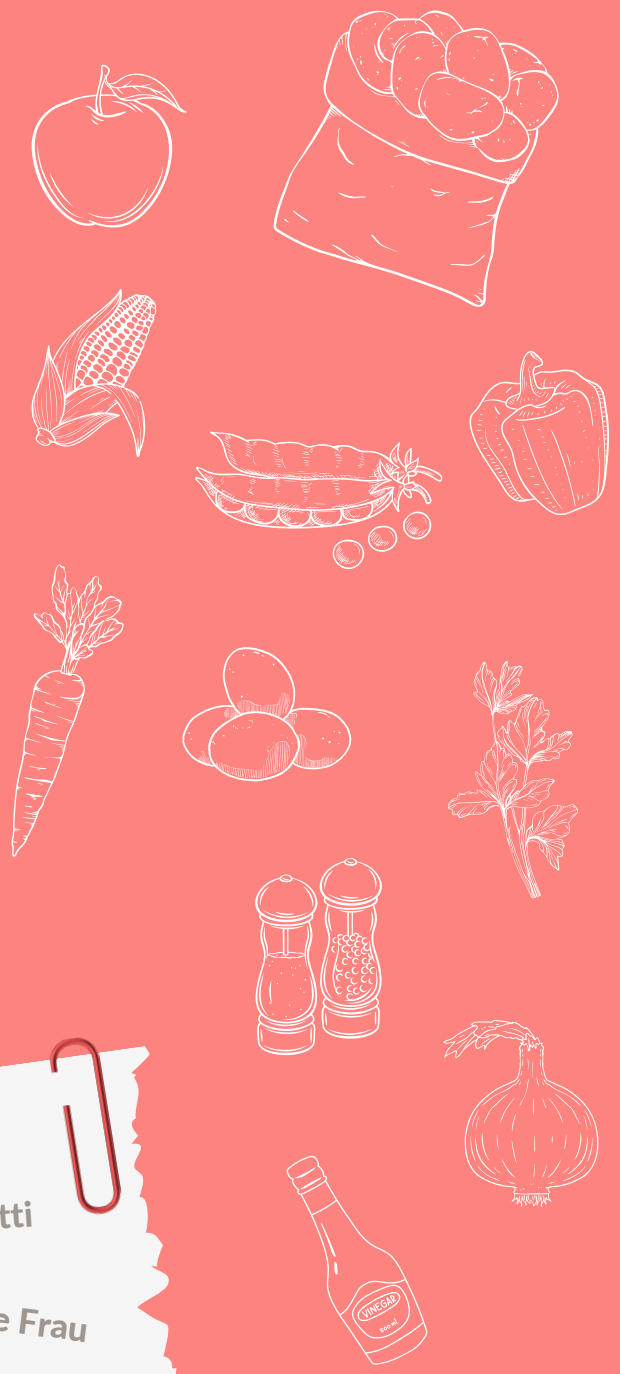

Den Kartoffelsalat macht bei uns:

mein Vati · meine Oma · meine Mutti · mein Mann · ? · ich · meine Frau · meine Schwester

Den Kartoffelsalat essen wir zu:

Lachs · Wurst · Karpfen · Schnitzel · ? · Fischstäbchen

www.chcimluvitnemecky.cz

April

1.April

1) Der erste April ist im deutschsprachigen Raum mit Aprilscherzen* verbunden.
<u>Welche Wörter passen nicht zu dieser Tradition?</u>

r Weg	**s Geschenk**	**r Spaß**
langweilig	**s Rätsel**	**weinen**
lachen	**r Witz**	**böse**
witzig	**r Humor**	**e Frau**
r Beruf	**lustig**	**wichtig**
traurig	**kurz**	**schreiben**

2) Stimmt das? Entscheide :-)

Ein Kilo Schokolade ist schwerer als ein Kilo Watte.	Kühe sind lila und weiß.	Pferde haben Flügel.
Die beste Freundin von einer Katze ist ein Hund.	Im Wald leben Fuchs, Bär und Wildschwein.	Das Regenwasser ist heiß.

**r Aprilscherz = aprílový žert*

www.chcimluvitnemecky.cz

Juni

Was magst du lieber?

Markiere und erzähle!

Ich mag lieber...
Ich habe lieber ...
Ich bevorzuge...

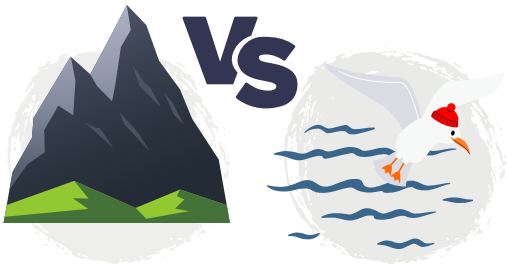

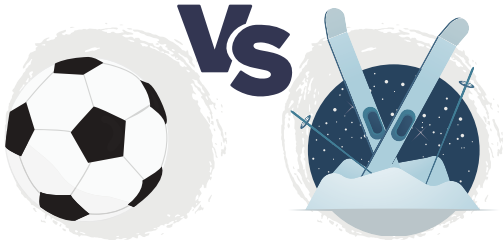

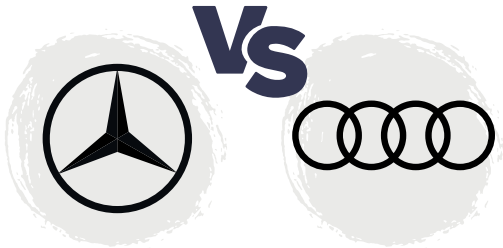

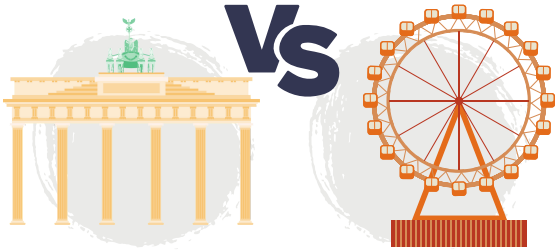

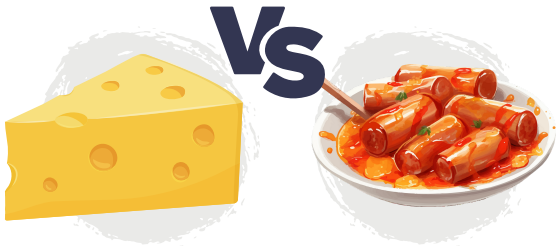

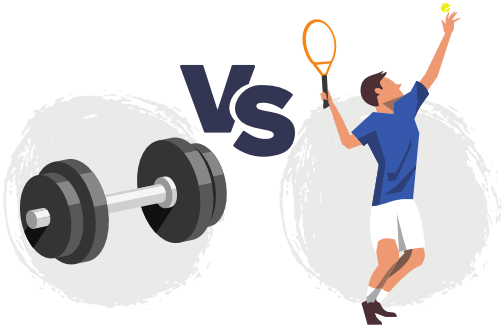

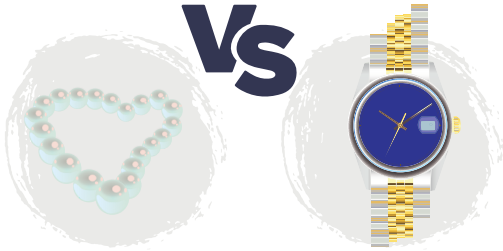

www.chcimluvitnemecky.cz